

Sichern Sie sich mit LOGI.mobile den Vorsprung für Ihren Aussendienst und verschaffen Sie sich Wettbewerbsvorteile!

- Gesteigerte Produktivität
- Reduzierter Verwaltungsaufwand
- Bessere Liefer- und Termintreue
- Transparente Auftragsdaten
- Mehr Kundenzufriedenheit

is Integrated Systems AG agiert mit global tätigen Kunden in Projekten und Partnerschaften.



<b>LOGI.mobile</b>	Ein Produkt von is Integrated Systems AG
	Telefon (+49) (0) 7732/9978-0      E-Mail <a href="mailto:info@integratedsystems.de">info@integratedsystems.de</a> Telefax (+49) (0) 7732/9978-20      Internet <a href="http://www.integratedsystems.de">www.integratedsystems.de</a>

# LOGI.mobile

Online/Offline

Die flexible und leistungsfähige Software für Ihren Aussendienst

Optimierung der Verkaufsfläche durch mobile Auftragserfassung

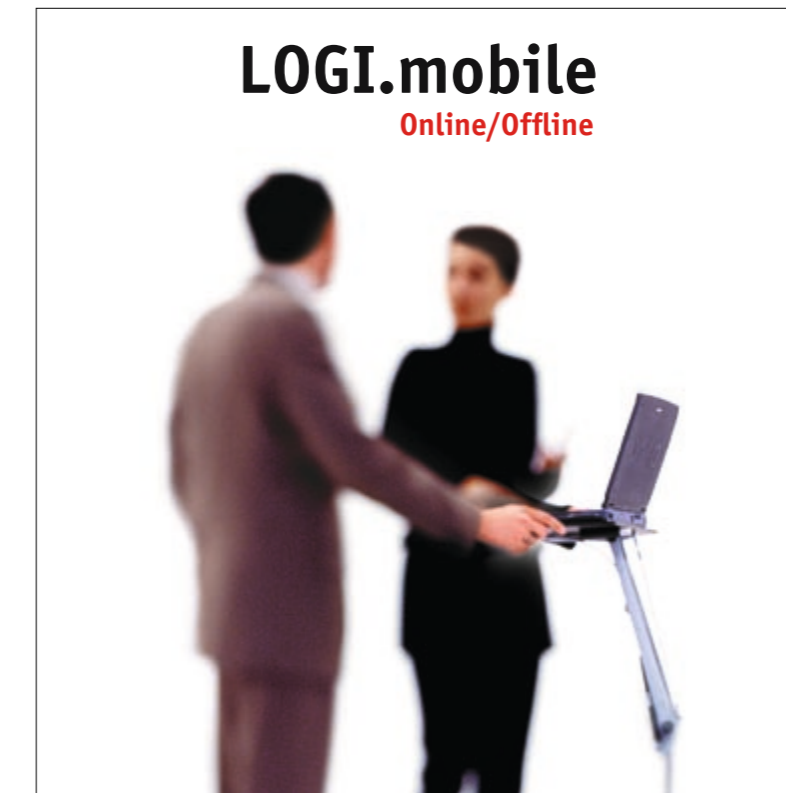

Software, die sich rechnet!

<b>LOGI.mobile</b>	Ein Produkt von is Integrated Systems AG
	Telefon (+49) (0) 7732/9978-0      E-Mail <a href="mailto:info@integratedsystems.de">info@integratedsystems.de</a> Telefax (+49) (0) 7732/9978-20      Internet <a href="http://www.integratedsystems.de">www.integratedsystems.de</a>

### Die Herausforderung

Industrie und Handel gestalten zunehmend ihre Zusammenarbeit durch definierte Konzepte, um die Verkaufsflächen rentabler zu bewirtschaften. Dazu werden vermehrt Flächenpartnerschaften aufgebaut, die eine intensive Zusammenarbeit zwischen Industrie und Handel erfordern.

ECR-Efficient Consumer Response, ein Modell für die Vertikalisierung. Die Anwendung von Category Management (CM) ist die zielorientierte Bewirtschaftung von Sortimenten, die nach den Bedürfnissen des Verbrauchers zusammengesetzt und gestaltet werden. Schlagworte hierzu sind ECR Corners, Shop-in-Shop, Concessions, Vertrauenslimit, Franchising.

Um diese Herausforderungen zu bewältigen, müssen neue Wege gegangen und Veränderungen aktiv vorgenommen werden. Globalisierung, veränderte Beziehungen zwischen Handel und Hersteller und ein wechselndes Verbraucherverhalten bieten neue Chancen.

Mit LOGI.mobile hat is Integrated Systems AG ein innovatives Produkt aus der Praxis für die Praxis entwickelt, um diese Herausforderungen flexibel zu unterstützen.

LOGI.mobile verknüpft die Daten zwischen Hersteller und Handel, bereitet aktuelle Informationen auf, verarbeitet und steuert die vertrieblichen Prozesse.

### Die Lösung

LOGI.mobile regelt Ihre vertrieblichen Aktivitäten und unterstützt die Zusammenarbeit zwischen Hersteller und Handel. Die Anforderungen des Marktes und die Wünsche der Verbraucher werden schneller und kostengünstiger erfüllt. Und dies zu jeder Zeit, an jedem Ort.



LOGI.mobile bietet:

- Eine innovative Waren- und Produktpräsentation
- Effiziente und qualitativ verbesserte Erfassung von Kundenaufträgen
- Optimierung der Sortimente und Bestände auf der Verkaufsfläche
- Umsetzung einer verlässlichen und effizienten Warenversorgung des Handels
- Unterstützung des Kundenservice zum Handel durch Statistiken und Analysen

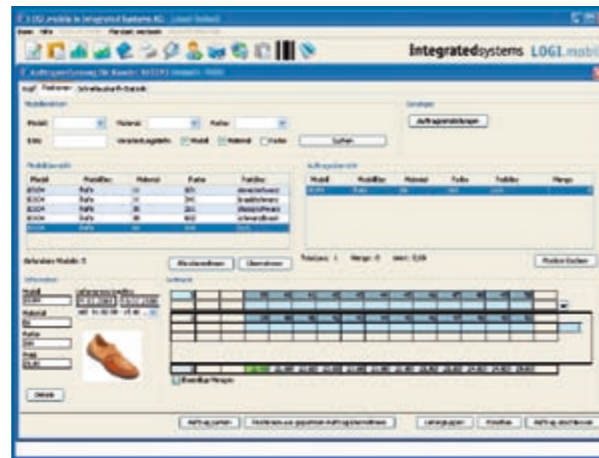

LOGI.mobile stellt die Verarbeitungsprozesse sowohl im Offline als auch Online Modus zur Verfügung. So wird der Terminauftrag im Offline Modus erfasst. Die Nachbestellung ab Lager erfolgt hingegen im Online Modus mit direkter Auftragsverbuchung auf frei verfügbare Lagerbestände. Informationen über den Auslieferungsstand der Kundenaufträge stehen per Knopfdruck zur Verfügung.

Auftragsbestätigungen werden direkt nach der Auftrags erfassung bereitgestellt und können nach Verbuchung des Auftrages per E-Mail/ Fax versendet werden.

Die automatische Aufbereitung der Stammdaten, bzw. die Änderungen als Differenz zur letzten Übertragung, sichern Ihren Mitarbeitern im Vertrieb die Aktualität der Daten.

Mit LOGI.mobile können Sie zeitsparend neue Kunden anlegen und Kriterien erfassen, um die Kundenbeziehung vom Hersteller zum Handel zu gestalten (CRM).

Die Prozesskette für das Erfassen und Buchen des Kundenauftrages bis zur Übergabe in das Beschaffungssystem, zur Produktion oder als Handelsware wird in der Durchlaufzeit erheblich reduziert. Die schnelle und qualitativ sichere Verarbeitung über LOGI.mobile unterstützt den Hersteller, eine effiziente und wirtschaftliche Warenversorgung für seinen Handelspartner umzusetzen (SCM).

LOGI.mobile	Ein Produkt von is Integrated Systems AG
www.integratedsystems.de	

### Die Funktionalität

- Offline Funktionalität: Ermöglicht Auftragserfassung unabhängig von einer Online-Verbindung
- Online Funktionalität: Ermöglicht die direkte Auftragsverbuchung mit Lageranzeige und Auftragsstatus
- PDF-Auftragsbestätigung kann direkt beim Kunden ausgedruckt oder per Email/Fax versendet werden
- Während der Auftragserfassung ist jederzeit eine Auftragsvorschau möglich
- Rabattsystem mit Rabattstufen-Anzeige als Vertriebsunterstützung für den Vertreter vor Ort
- Optionale Zwischenspeicherung der Aufträge in der lokalen Datenbank
- Automatischer Email Versand, sobald der Auftrag erfolgreich im ERP-System LOGI-Soft® eingebucht wurde
- Login-Funktionalität ermöglicht Rechte-System auf Ebene Vertreter
- Es können mehrere Sprachprofile hinterlegt werden: Deutsch, Englisch, Italienisch, Französisch, Russisch
- In Verbindung mit einem Tablet PC wird die Stift-Navigation aktiviert
- Barcode-Scan-Funktionalität: Barcodes, wie z. B. EAN13, können in individuell einstellbarer Verarbeitungstiefe aufgelöst werden

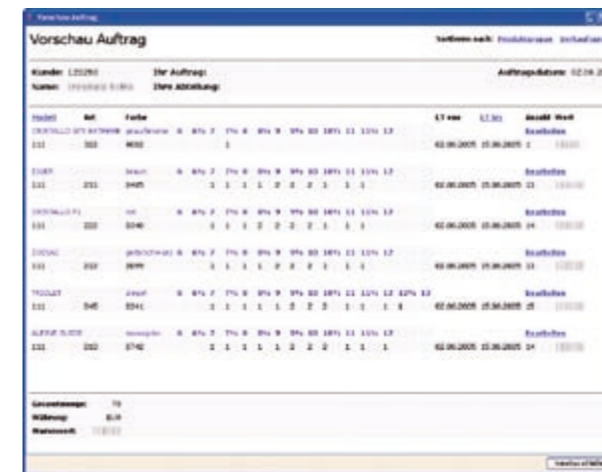

LOGI.mobile	Ein Produkt von is Integrated Systems AG
www.integratedsystems.de	

### Die Highlights

- Hohe Performance der Anwendung durch lokale Installation und Datenbank
- Einfache und intuitive Bedienung
- Modernes Windows XP Oberflächen Design
- Unterstützung der Funk-Laser-Scanner-Technologie
- PDF-Auftragsbestätigung mit Unterschriftsfunktionalität für den Kunden

Technischer Hintergrund

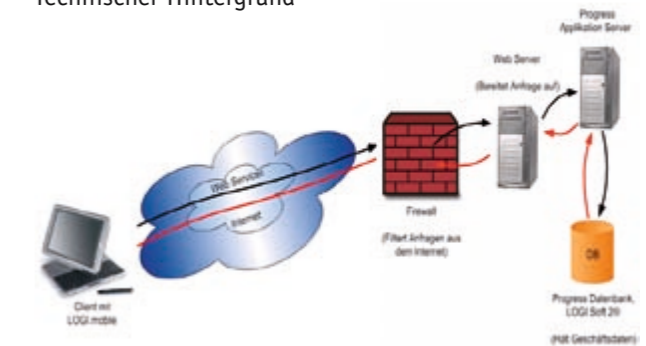

### Die Technologie

- Aktuelle Java-Technologien garantieren hohe Sicherheit und hohe Integrität
- Standardisierte, offene Schnittstellen-Designs im XML-Format (Externer Datenaustausch)
- Client-Server-Datenkommunikation über SOAP
- Modernste Java-Web-Services-Technologien verknüpfen das mobile Aussendienst-System hochintegriert an das ERP-System LOGI-Soft®
- Komfortable und automatische Update-Routine mit Vorab-Information der Benutzer
- Datenübertragung vom Zentralrechner über PhoneCard, WLAN, LAN, MODEM, ISDN integriert
- Vorbereitete USB / Bluetooth-Anbindung für externe Geräte in LOGI.mobile
- Sichere Servertechnologie unter Linux